Débora Mattê

Assessoria na busca de talentos para

Eletricista

Chapecó/SC

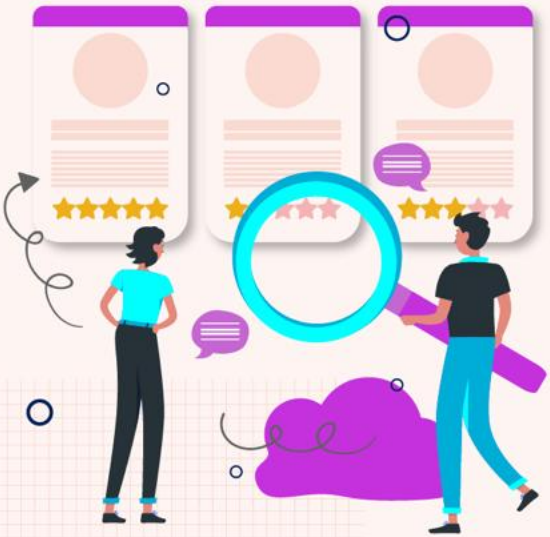

Por gentileza, envie seu CV* para:

recrutamento@apot.com.br

*Seu CV irá permanecer em nosso Banco de Talentos pelo período de 90 dias a partir da data de encaminhamento.

Débora Mattê

Assessoria na busca de talentos para

Eletricista

Chapecó/SC

Requisitos:

>> Formação em Eletromecânica (380 h de curso de elétrica);
>> Necessário NR-10.

Principais Atividades:

>> Interpretar os diagramas elétricos;
>> Montar painéis elétricos;
>> Instalar componentes elétricos em máquinas;
>> Testar e realizar comissionamento de máquinas;
>> Entre outras atividades.

Por gentileza, envie seu CV* para:

recrutamento@apot.com.br

*Seu CV irá permanecer em nosso Banco de Talentos pelo período de 90 dias a partir da data de encaminhamento.