Débora Mattê

Assessoria na busca de talentos para

Auxiliar Mecânico

Chapecó/SC

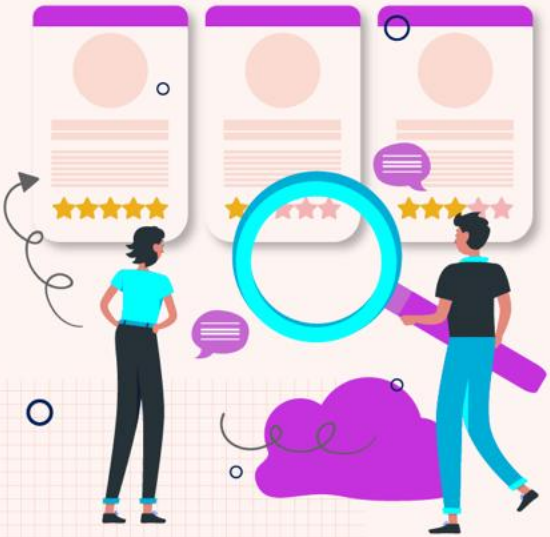

Por gentileza, envie seu CV* para:

recrutamento@apot.com.br

*Seu CV irá permanecer em nosso Banco de Talentos pelo período de 90 dias a partir da data de encaminhamento.

Débora Mattê

Assessoria na busca de talentos para

Auxiliar Mecânico

Chapecó/SC

Requisitos:

>> Ensino Médio Completo.

Principais Atividades:

>> Limpar, rebordar e preparar as peças (fazer amarração) e acabamento final para a entrega;
>> Descartar as peças condensadas;
>> Interpretar o desenho técnico para rebarbar peças da usinagem;
>> Entre outras atividades.

Por gentileza, envie seu CV* para:

recrutamento@apot.com.br

*Seu CV irá permanecer em nosso Banco de Talentos pelo período de 90 dias a partir da data de encaminhamento.