Débora Mattê

Assessoria na busca de talentos para

Assistente de Monitoramento

Chapecó/SC

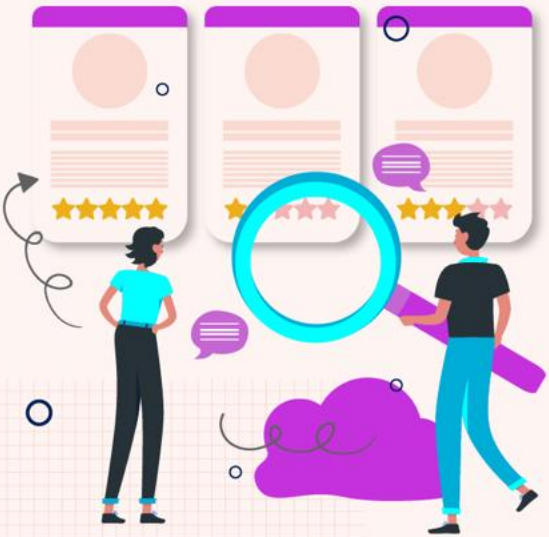

Por gentileza, envie seu CV* para:

recrutamento@apot.com.br

*Seu CV irá permanecer em nosso Banco de Talentos pelo período de 90 dias a partir da data de encaminhamento.

Débora Mattê

Assessoria na busca de talentos para

Assistente de Monitoramento

Chapecó/SC

Requisitos:

>> Ensino Médio Completo;
>> Conhecimento em logística, tecnologia ou correlatas;
>> Noção ferramentas office;
>> Torna-se diferencial, experiência no segmento de transportes, logística, segurança ou áreas similares.

Principais Atividades:

>> Promover o monitoramento;
>> Acompanhar transportes de cargas;
>> Disparar alertas de segurança;
>> Solucionar ocorrências;
>> Desenvolver follow up das demandas, inserindo nas planilhas de controle;
>> Atender clientes e motoristas;
>> Entre outras atividades.

Por gentileza, envie seu CV* para:

recrutamento@apot.com.br

*Seu CV irá permanecer em nosso Banco de Talentos pelo período de 90 dias a partir da data de encaminhamento.