Débora Mattè

Assessoria na busca de talentos para

Assistente Contábil|Fiscal

Chapecó/SC

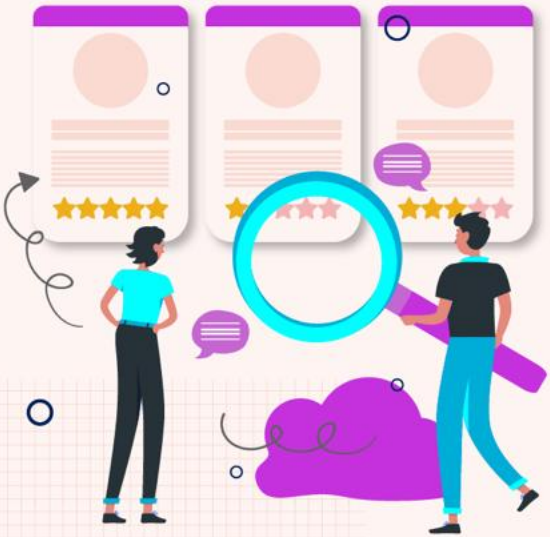

Por gentileza, envie seu CV* para:

recrutamento@apot.com.br

*Seu CV irá permanecer em nosso Banco de Talentos pelo período de 90 dias a partir da data de encaminhamento.

Débora Mattê

Assessoria na busca de talentos para

Assistente Contábil|Fiscal

Chapecó/SC

Requisitos:

>>Cursando ciências contábeis;
>> Noção ferramentas office;
>> Torna-se diferencial experiência em contas a pagar e receber.

Principais Atividades:

>> Auxiliar nas atividades conectadas ao setor financeiro, contábil e fiscal;
>> Atuar no lançamento de NF's, CTE's;
>> Entre outras atividades.

Por gentileza, envie seu CV* para:

recrutamento@apot.com.br

*Seu CV irá permanecer em nosso Banco de Talentos pelo período de 90 dias a partir da data de encaminhamento.