Débora Mattè

Assessoria na busca de talentos para

Assistente Jurídico Preposto|Trabalhista

Chapecó/SC

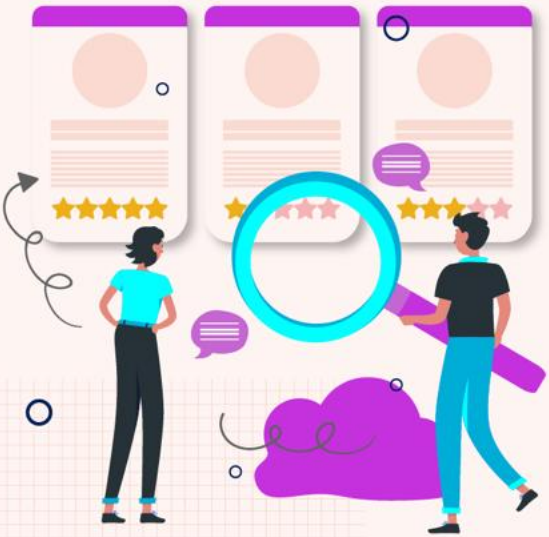

Por gentileza, envie seu CV* para:

recrutamento@apot.com.br

*Seu CV irá permanecer em nosso Banco de Talentos pelo período de 90 dias a partir da data de encaminhamento.

Débora Mattê

Assessoria na busca de talentos para

Assistente Jurídico Preposto|Trabalhista

Chapecó/SC

Requisitos:

>> Graduação em Direito;
>> Domínio ferramentas office.

Principais Atividades:

>> Atuar na busca e elaboração de subsídios para defesas trabalhistas, juntamente com as áreas da organização envolvidas no processo;
>> Representar a empresa em audiências trabalhistas (presenciais e virtuais) como preposto;
>> Prestar suporte e assistência nas demandas do time jurídico;
>> Entre outras atividades.

Por gentileza, envie seu CV* para:

recrutamento@apot.com.br

*Seu CV irá permanecer em nosso Banco de Talentos pelo período de 90 dias a partir da data de encaminhamento.