Débora Mattê

Assessoria na busca de talentos para

Assistente de Segurança do Trabalho

Chapecó/SC

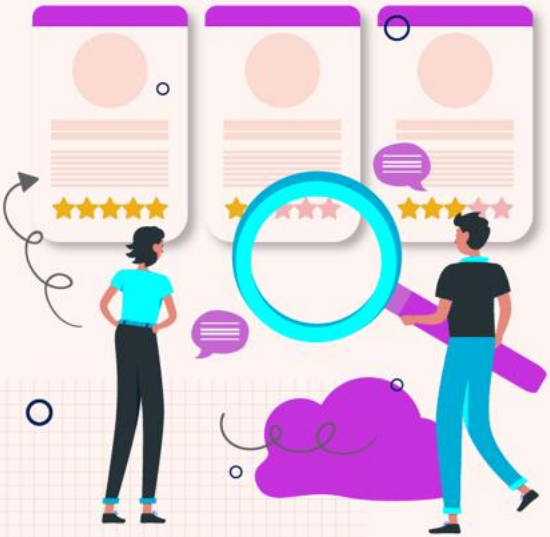

Por gentileza, envie seu CV* para:

recrutamento@apot.com.br

*Seu CV irá permanecer em nosso Banco de Talentos pelo período de 90 dias a partir da data de encaminhamento.

Débora Mattê

Assessoria na busca de talentos para

Assistente de Segurança do Trabalho

Chapecó/SC

Requisitos:

>> Cursando formação como Técnico em Segurança do Trabalho;
>> Noção ferramentas office.

Principais Atividades:

>> Atuar na realização de treinamentos específicos de segurança do trabalho;
>> Auxiliar nos lançamentos devidos em sistemas operacionais, atuando com base nas orientações do setor;
>> Atribuir suporte para a área técnica e de engenharia de segurança do trabalho;
>> Entre outras atividades.

Por gentileza, envie seu CV* para:

recrutamento@apot.com.br

*Seu CV irá permanecer em nosso Banco de Talentos pelo período de 90 dias a partir da data de encaminhamento.